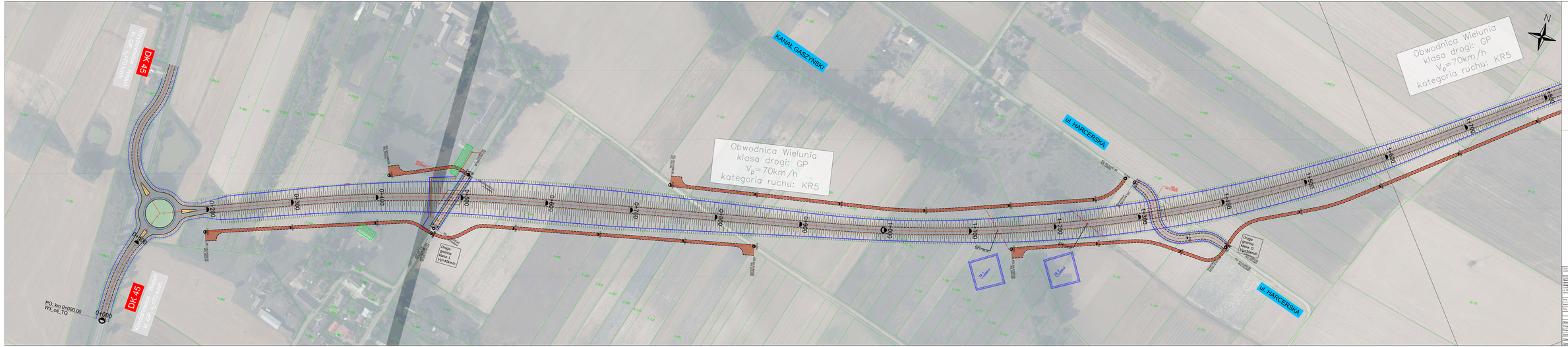

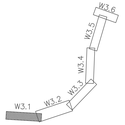

Biuro Projektowe Inwestycji Drogowych i Mostowych "BIPROMOST" S.A. ul. Żwirki i Wigury 16 a 00-874 Warszawa	Biuro Projektowe Inżynierii Komunikacyjnej "BIPROKOM" Sp. z o.o. ul. Żwirki i Wigury 16 a 00-874 Warszawa	Biuro Projektowe Inżynierii Komunikacyjnej i Drogowej "WA" Sp. z o.o. ul. Żwirki i Wigury 16 a 00-874 Warszawa	Biuro Projektowe Inżynierii Komunikacyjnej i Drogowej "CROSTA" Sp. z o.o. ul. Żwirki i Wigury 16 a 00-874 Warszawa

Opracowanie Studium Wykonalności i Studium Techniczno-Ekonomicznej dla zadania:
Przygotowanie wraz z realizacją do uzyskania:
Decyzji o Środowiskowych uwarunkowaniach dla zadania:
„Budowa obwodnicy Wielunia w ciągu drogi krajowej nr 45"

TOM III - ROZWIĄZANIA TECHNICZNE

Nazwa:	drogowa	Opracował:	
Skala:	1:500	Sprawdził:	
Data:	06.2022	Data:	

Opracowanie dokumentacji projektowej:
Opracowanie dokumentacji wykonawczej:
Nadzór autorski:

PLAN SYTUACYJNY

Arkusz: 1 / 1

2.W3.1A

Funkcja	Tytuł, imię i nazwisko	Nr uprawnień, specjalność	Podpis
WINIKA ENGINEERING			
Główny Projektant	mgr inż. Rafał GRASZKOWSKI	SLA/0117/POOD/08, drogowa	
Projektant	mgr inż. Tomasz WŁUCZAK	SLA/0080/POOD/11, drogowa	
Projektant	inż. Krzysztof PACH	SLA/0117/POOD/08, drogowa	
Sprawdził:			
Opracował:			
Opracował:			

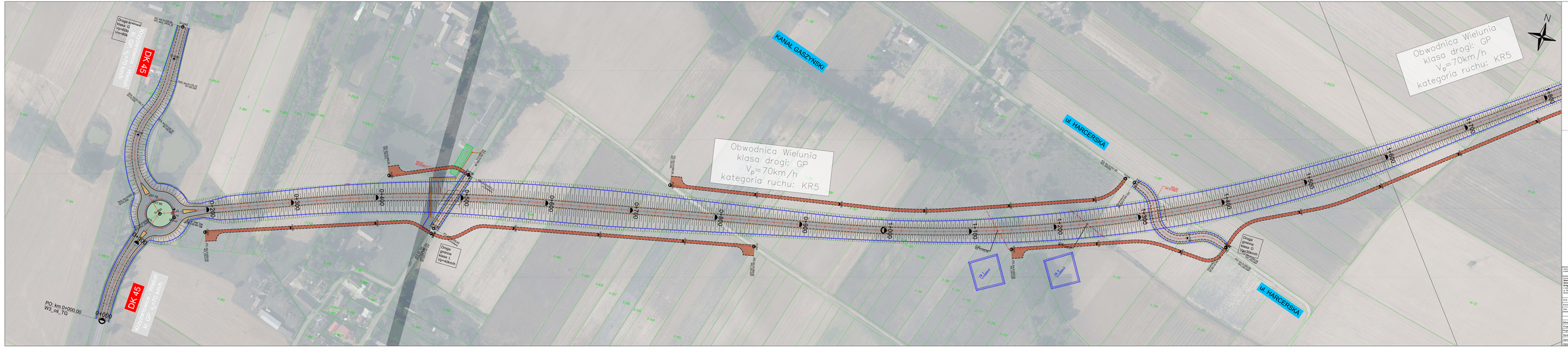

przedsiębiorstwo przemysłowe	WIA	Biuro Inż. i Ekspertyz ul. Wybrzeże Wisły 9 00-799 Warszawa	Przedsiębiorstwo Wielobranżowe "WIA" sp. z o.o. ul. Wybrzeże Wisły 9 00-799 Warszawa tel. +48 (22) 846 28 00 fax +48 (22) 846 28 01 www.wia.com.pl e-mail: biuro@wia.com.pl
Zlecenie: Zarząd Dróg Miejskich w Wieluniu ul. Sienkiewicza 15 98-370 Wieluń	Generalny Projektant: CEMOSTA	Generalny Projektant: Cemosta Sp. z o.o.	Opracowanie Studium Wykonalności i Studium Techniczno-Ekonomiczno-Środowiskowego Programowej wizy z inwestorem do uzgodnień Drogi o Środowiskowych uwarunkowaniach dla zadania „Budowa obwodnicy Wielunia w ciągu drogi krajowej nr 45"
Nazwa obiektu:	STEB	Nazwa obiektu:	TOM III - ROZWIĄZANIA TECHNICZNE
Faza:	projekt	Faza: projekt	PLAN SYTUACYJNY
Data:	IX.2022	Skala:	1:1000
		Nr rysunku:	ZW3.1B

Funkcja	Tytuł, imię i nazwisko	Nr uprawnień, specjalność	Podpis
WIA sp. z o.o.			
Główny Projektant	mgr inż. Rafał DRASZKOWSKI	SLA/1417/POOD/08, drogowa	
Projektant	dr inż. Tomasz WŁUCZYK	SLA/1808/POOD/11, drogowa	
Projektant	inż. Krzysztof PACH	SLA/0117/POOD/08, drogowa	
Sprawdził:			
Opracował:			
Opracował:			

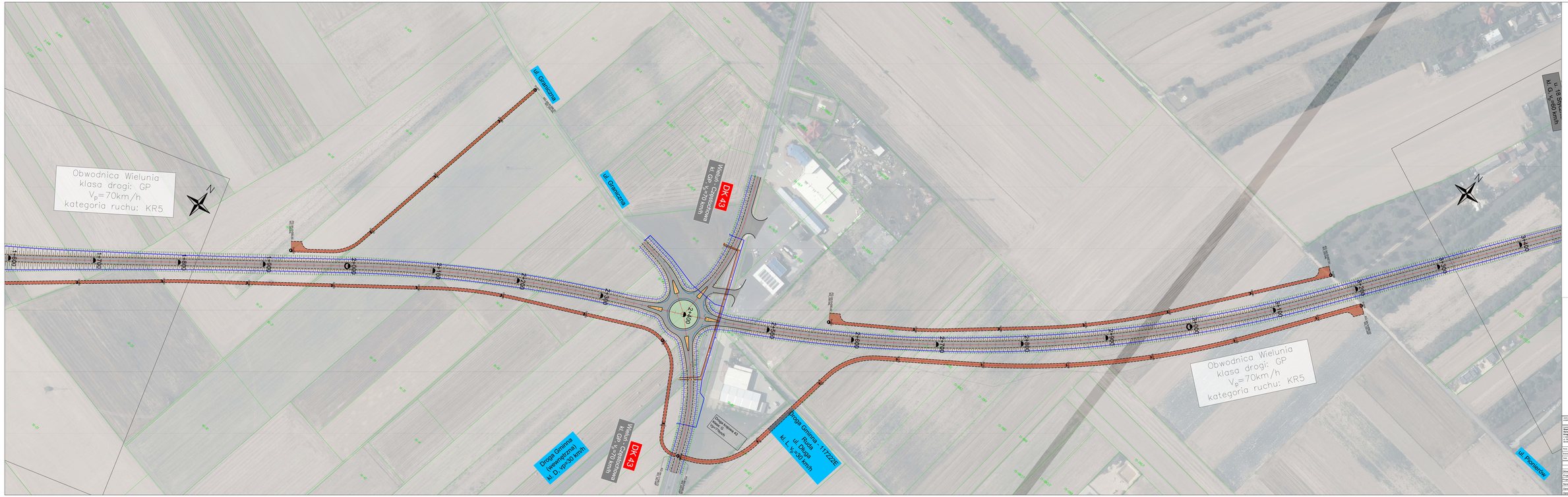

Biuro Projektowe Inwestycji Drogowych ul. Wiejska 4 00-879 Warszawa	WIA	Nr ewidencyjny: 0/0/0/0/0/0/0/0/0/0 Nr uprawnienia: 0/0/0/0/0/0/0/0/0/0 Nr tel: 0/0/0/0/0/0/0/0/0/0 Nr fax: 0/0/0/0/0/0/0/0/0/0	Uprawnienia budowlane: Nr uprawnienia: 0/0/0/0/0/0/0/0/0/0 Nr tel: 0/0/0/0/0/0/0/0/0/0 Nr fax: 0/0/0/0/0/0/0/0/0/0
Zamawiający: Skarb Państwa Generalny Dyrektor Dróg Krajowych i Autostrad ul. Wiejska 4 00-879 Warszawa	Generalna Projektowa: GDDKiA	Zamawiający: Nazwa: Nr umowy: Data zawarcia:	Generalna Projektowa: Generalny Projektant: Nr umowy: Data zawarcia:

Generalna Dyrekcja Dróg Krajowych i Autostrad
Oddział w Katowicach
Trasa Częstochowa - Wieluń
Projektowanie wraz z realizacją robót budowlanych
Pierzyn - Rozwadowice - rozbudowa/budowa drogi krajowej nr 43
Budowa obwodnicy Wielunia w ciągu drogi krajowej nr 43

TOM III - INDYWIDUALNA TECHNICZNA

data:	07/23	Skala:	
Nazwa:	Wrzesień		PLAN SYTUACYJNY
Nr zlecenia:	18.2022	Arkusz:	1 / 1 (1)
		Nr rysunku:	2.W3.2A

Funkcja	Tytuł, imię i nazwisko	Data i podpis upoważnionej osoby	Podpis
WINIKA PROJEKT			
Główny Projektant	mgr inż. Rafał DRASZKOWSKI	SLA/1417/POOD/06 - drogowa	
Projektant	mgr inż. Tomasz WŁUCZUK	SLA/1638/POOD/11 - drogowa	
Projektant	inż. RYSZARD PACH	SLA/0117/POOD/06 - drogowa	
Sprawdził:			
Sprawdził:			
Opracował:			
Opracował:			

Obwodnica Wielunia
klasa drogi: GP
V_p=70km/h
kategoria ruchu: KR5

ul. Graniczna

Węzeł Częstochowa
Kl. GP, V_p=70km/h

DK 43

Droga Gminna
(tymczasowa)
Kl. D, V_p=30 km/h

Droga Gminna - 111222/E
ul. Długa
Kl. L, V_p=30 km/h

Obwodnica Wielunia
klasa drogi: GP
V_p=70km/h
kategoria ruchu: KR5

ul. Piotrkow

W3.1 W3.2 W3.3 W3.4 W3.5 W3.6

jednostka projektowa: WIA	Firma o.o. ul. Mickiewicza 29 40-085 Katowice	Biuro Projektowe ul. Mickiewicza 29 40-085 Katowice	Biuro Projektowe ul. Chopina 12 lok. 17 / 18 40-085 Katowice	tel. 32 251 92 00 fax: 32 251 92 01 biuro@wia.pl www.wia.pl	
Obiekt: Budowa Obwodnicy Wielunia w ciągu drogi krajowej nr 43		Zamawiający: GDDKiA O/ Katowice ul. Francuska 79 40-974 Katowice	Opracowanie Studium Wykonalności i Studium Uwarunkowań i Kierunków Zagospodarowania Przestrzennego wraz z niezbędnymi decyzjami dla zadania: Budowa Obwodnicy Wielunia w ciągu drogi krajowej nr 43		
TOM III - INDYWIDUALNA TECHNICZNA					
data: 07/23	Zamawiający: GDDKiA O/ Katowice	Projektant: Biuro Projektowe WIA	Tematyka: Projektowanie wstępne		
skala: 1:1000			PLAN SYTUACYJNY		
format: A0					2VI3.29
28.2022					
Faktycz.	Data	Imię i nazwisko	Tytuł, stopień naukowy, specjalność		Podpis
WINNY PROJEKTU					
Główny Projektant		mgr inż. Rafał DRASZAK	SLA/0117/POOD/08, drogowa		
Projektant		mgr inż. Tomasz WLUCZAK	SLA/0038/POOD/11, drogowa		
Projektant		inż. RYSZARD PACH	SLA/0117/POOD/08, drogowa		
Sprawdził:					
Opracował:					
Opracował:					

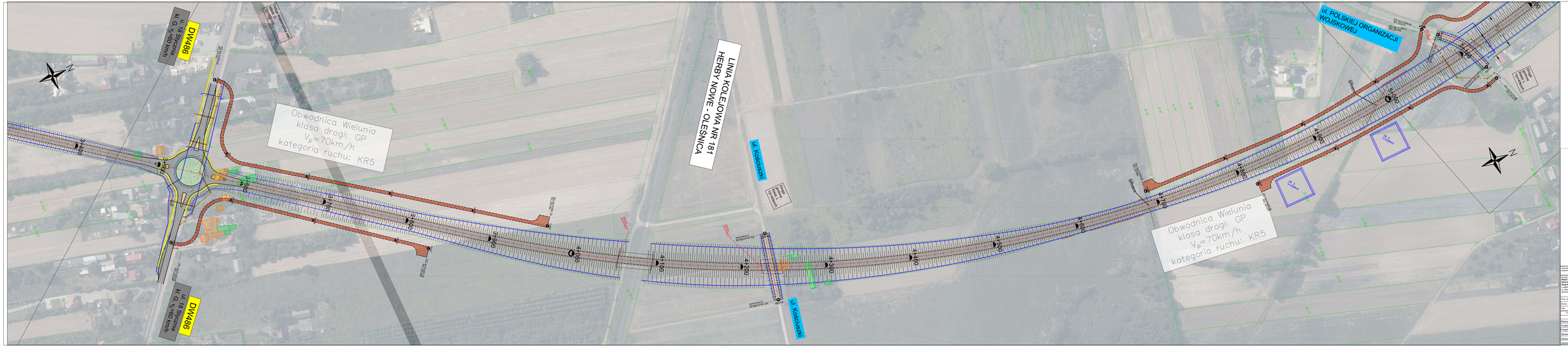

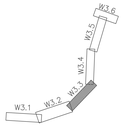

przedsiębiorstwo uprawnione:	WIA	Hala 3.4 ul. Ks. Bp. Bronisława Dąbrowy 7 40-486 Katowice	Biuro Projektowe: ul. Ks. Bp. Bronisława Dąbrowy 7 40-486 Katowice tel. +48 32 252 82 00 tel. +48 32 252 82 01	Oddział w Warszawie: ul. Grzybowska 4/6 00-132 Warszawa tel. +48 22 696 80 00	Oddział w Poznaniu: ul. Roosevelta 22 60-829 Poznań tel. +48 61 646 15 00
Zamawiający:	Zarząd Dróg Miejskich w Wieluniu ul. Wolnej 1 98-300 Wieluń	Generalny Projektant:	CEMEX S.A. ul. Grzybowska 4/6 00-132 Warszawa	Generalny Projektant:	Przedsiębiorstwo Wielobranżowe "SKANSKA" Spółka z ograniczoną odpowiedzialnością ul. Strzeszyńska 58 60-479 Poznań
Nazwa zadania:	Przebudowa ulicy Wolnej w ciągu drogi krajowej nr 45				
Tytuł:	TOM III - RYSUNKOWA TECHNICZNE				
Faza:	STO	Nazwa rysunku:	PLAN SYTUACYJNY		
Nazwa pliku:	stopkowa				2.W3.3A
Data:	06.2022	Skala:	1:1 000		
Parafka:		Data i nazwisko / podpis:	Imię i nazwisko, stanowisko, specjalność		Podpis
WINNY PROJEKTU					
Główny Projektant:	mgr inż. Rafał DRASZKOWSKI		SLA/0117/POOD/08, drogowa		
Projektant:	mgr inż. Tomasz WŁUCZYK		SLA/0080/POOD/11, drogowa		
Projektant:	inż. Krzysztof PACH		SLA/0117/POOD/08, drogowa		
Sprawdził:					
Sprawdził:					
Zatwierdził:					

przedsiębiorstwo wielobranżowe	WIA	Adres: ul. Ks. Bp. Wojciechowskiego 1 / 17 / 2 / 3 / 4 / 5 / 6 / 7 / 8 / 9 / 10 / 11 / 12 / 13 / 14 / 15 / 16 / 17 / 18 / 19 / 20 / 21 /

przedsiębiorstwo przemysłowe	WIA	Hala 5 a-c ul. Ks. Bp Bursche 00-728 Warszawa	Biuro Projektowe: ul. Ks. Bp Bursche 5 a, 00-728 Warszawa, tel. 22 628 28 00, fax 22 628 28 01
Zamawiający: Skarb Państwa Generalny Dyrektor Dróg Krajowych i Autostrad Oddział w Warszawie ul. Mińska 65 00-874 Warszawa	GDDKiA	Zamawiana dokumentacja:	Opracowanie Studium Korytarzowego i Studium Techniczno-Ekonomicznego dla zadania: Przygotowanie wraz z realizacją do uzyskania decyzji o środowiskowych uwarunkowaniach dla zadania: „Budowa obwodnicy Wielunia w ciągu drogi krajowej nr 45"
		Nazwa dokumentu:	TOM III - INDYWIDUALNA TECHNICZNA
Data: 07/23	Skala:	Nazwa rysunku:	PLAN SYTUACYJNY
Nazwa rysunku: drogowa			2JW34A
Nr zlecenia: 18-2022	Data:	Skala: 1:1000	

Funkcja	Tytuł, nazwa i nazwisko	Nr uprawnień, specjalność	Podpis
WINIKA PROJEKT			
Główny Projektant	mgr inż. Rafał DRASZKOWSKI	SLA/0197/POOD/08, drogowa	
Projektant	mgr inż. Tomasz WŁUCZUK	SLA/0638/POOD/11, drogowa	
Projektant	inż. Krzysztof PACH	SLA/0117/POOD/08, drogowa	
Sprawdził			
Opracował			
Opracował			

Biuro Projektowe Inwestycji Drogowych "WIA" Sp. z o.o. w Warszawie 03-815 Warszawa	Zamawiający: GDDKiA	Inwestycja: Przebudowa drogi krajowej nr 42	Opracowanie Studium Wykonalności i Studium Techniczno-Ekonomiczno-Środowiskowego Programowej wizy z inwestorem do uzgodnień Obwód Drogowy Wieluń w ciągu drogi krajowej nr 42
Data: 07/23	Skala: brak	Nazwa rysunku: PLAN SYTUACYJNY	TOM III - ROZWIĄZANIA TECHNICZNE
Rysunek: 2D-2022	Data: 11/2022	Nr rysunku: 2W3-48	

Parametr	Data	Imię i nazwisko	Podpis
WINIKI PROJEKTU			
Główny Projektant	mgr inż. Rafał DRASZKOWSKI	SLA/1471/POOD/04, drogowa	
Projektant	mgr inż. Tomasz WŁUCZUK	SLA/1608/POOD/11, drogowa	
Projektant	inż. Krzysztof PACH	SLA/3171/POOD/04, drogowa	
Sprawdził			
Opracował			
Opracował			

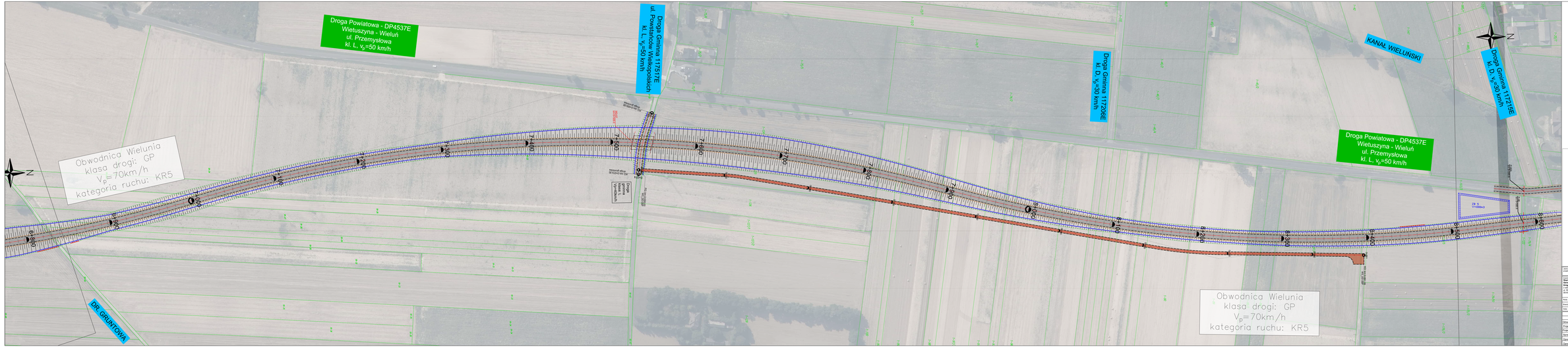

przedsiębiorstwo projektowe:	WIA	Firma z o.o. ul. Ks. Bp. Kubinskiego 5 40-048 Katowice	Biuro Projektowe: ul. Przemysłowa 4b 42-202 Częstochowa tel. +48 34 326 33 00 fax +48 34 326 33 01 e-mail: biuro@wia.com.pl www.wia.com.pl NIP: 573-10-12-860 REGON: 000000000
Zlecenodawca: Zarząd Dróg Powiatowych w Wieluniu z siedzibą w Wieluniu ul. Sieradzka 55 98-370 Wieluń	GDDKiA Generalna Dyrekcja Dróg Krajowych i Autostrad Oddział w Katowicach ul. Mickiewicza 30 40-085 Katowice	Generalny projektant:	Generalna Projektant: Przedsiębiorstwo Inżynierskie "Transportbudowa" Sp. z o.o. ul. Ogrodowa 5 00-876 Warszawa tel. +48 22 628 04 00 fax +48 22 628 04 01 e-mail: biuro@transportbudowa.com.pl www.transportbudowa.com.pl NIP: 525-22-48-481 REGON: 000048201
Branża: drogowa		Projektant:	Przedsiębiorstwo Inżynierskie "Transportbudowa" Sp. z o.o. ul. Ogrodowa 5 00-876 Warszawa
Faza: PB 2022		Nazwa obiektu:	Przebudowa drogi powiatowej nr 4537E w ciągu drogi krajowej nr 45
			TOM III - ROZWIĄZANIA TECHNICZNE
Data: 07/23			PLAN SYTUACYJNY
Skala: 1:1000			2VW.5

Imię i nazwisko	Funkcja	Podpis	Data
Opracował:			
Sprawdził:			
Projektant:	mgr inż. RYSZARD PACH	SLA/0117/POOD/04, drogowa	
Zastępca Projektanta:	mgr inż. Tomasz WŁUCZUK	SLA/0108/POOD/11, drogowa	
Projektant:	mgr inż. Tomasz WŁUCZUK	SLA/0108/POOD/11, drogowa	

Imię i nazwisko	Funkcja	Podpis	Data
Opracował:			
Sprawdził:			
Projektant:	mgr inż. RYSZARD PACH	SLA/0117/POOD/04, drogowa	

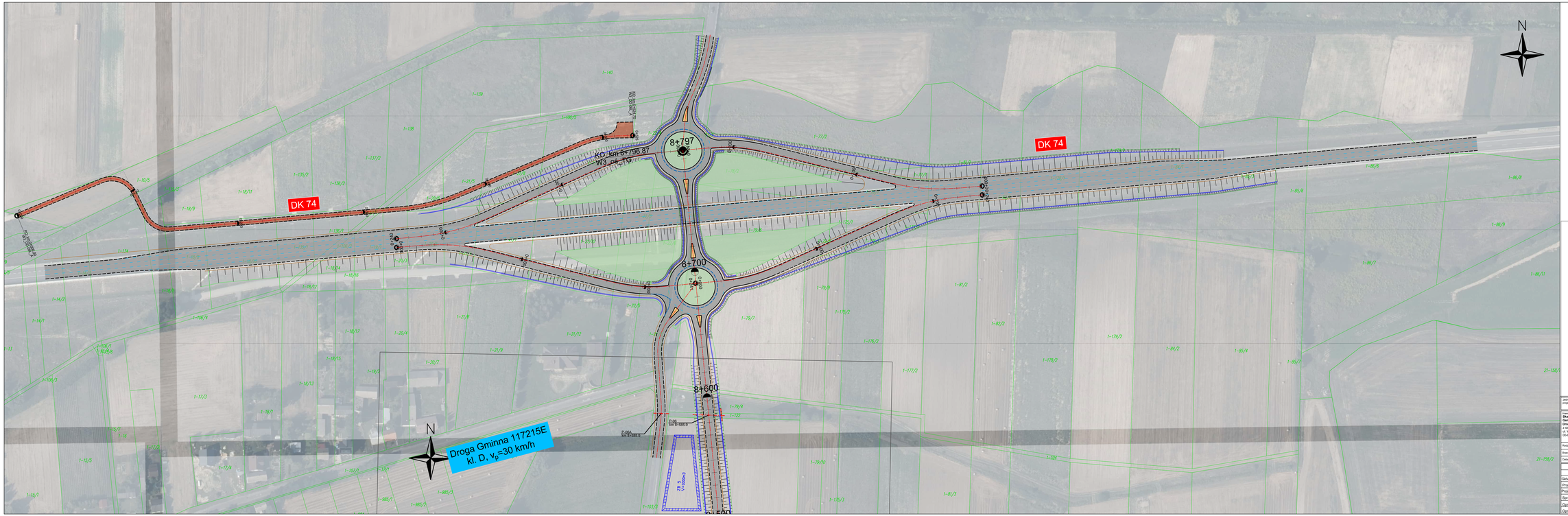

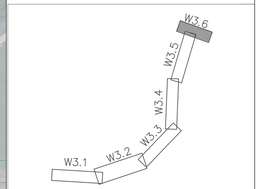

Jednostka projektowa: WIA	WIA S.A. www.wia.pl biuro@wia.pl	Siedziba spółki: ul. Ostrobramska 79 b 01-022 Warszawa tel. +48 22 322 46 67	Biuro Częstochowa - Dziedzice: ul. Kopalniana 1 42-522 Dziedzice - Siewierz tel.fax +48 33 822 46 67	Nr umowy: 0120/UR/2020 z dnia 17.12.2020r.
Inwestor: **Skarb Państwa reprezentowany przez Dyrektora Generalnego Dróg Krajowych i Autostrad** z siedzibą w Warszawie ul. Wronia 53, 00-874 Warszawa	GDDKiA	Zamierzenie budowlane:	Opracowanie Studium Korytarzowego i Studium Techniczno-Ekonomiczno-Środowiskowego z elementami Koncepcji Programowej wraz z materiałami do uzyskania Decyzji o Środowiskowych Uwarunkowaniach dla zadania **„Budowa obwodnicy Wieluńia w ciągu drogi krajowej nr 45"**	
		Przedmiot opracowania:	TOM B - ROZWIĄZANIA TECHNICZNE	
Rodz. opracowania:	STES	Nazwa rysunku:	PLAN SYTUACYJNY	Nr rys. 2.W3.6A
Branża:	drogowa			
Data:	06.2022	Skala:	1:1 000	
Funkcja:	Tytuł, imię i nazwisko	Nr uprawnień, specjalność		Podpis
BRANŻA DROGOWA				
Główny Projektant:	mgr inż. Rafał DRASZCZYK		SLK/1477/POOD/06, drogowa	
Projektant:	mgr inż. Tomasz WLUCICKI		SLK/3638/POOD/11, drogowa	
Projektant:	inż. Krzysztof PACH		SLK/5171/POOD/06, drogowa	
Sprawdził:				
Opracował:				
Opracował:				

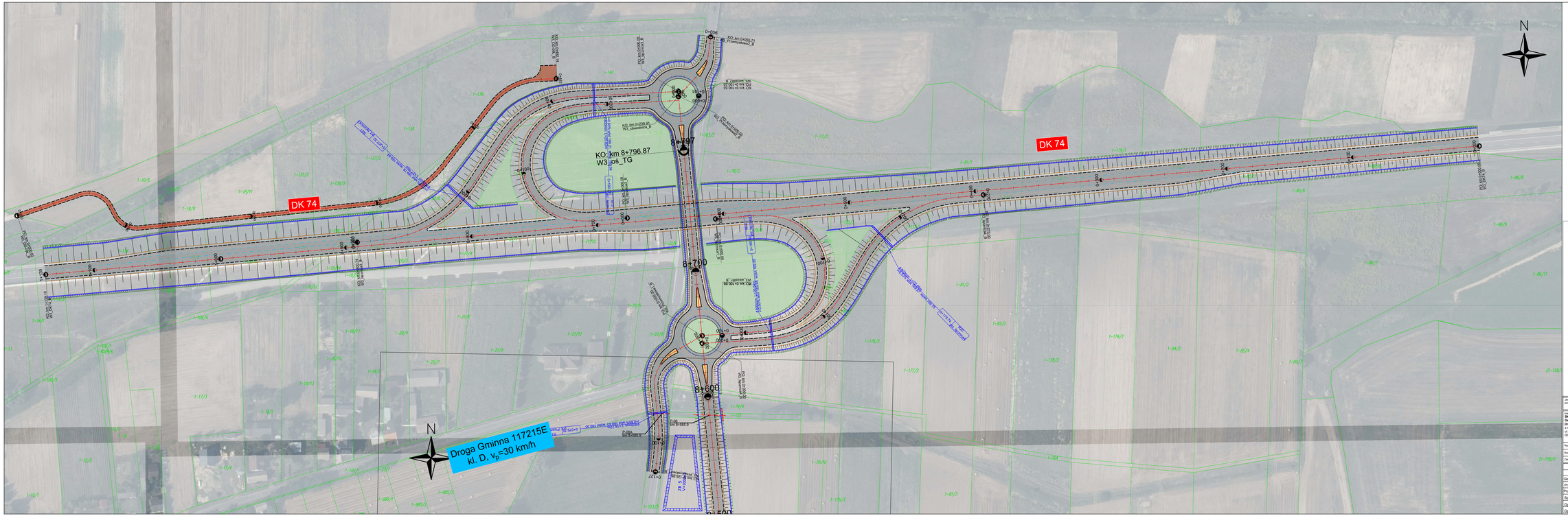

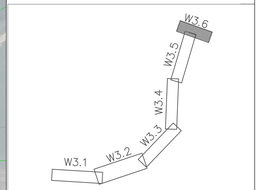

Jednostka projektowa: WIA	WIA S.A. www.wia.pl biuro@wia.pl	Siedziba spółki: 02-020 Warszawa, Aleje Jerozolimskie 91	Biuro Częstochowa - Dziedzice: 42-522 Częstochowa - Dziedzice, ul. Kolejowa 5 tel./fax +48 33 822 46 67	W umowie: 07/UK/2020 z dnia 17.12.2020r
Inwestor: **Skarb Państwa reprezentowany przez Dyrektora Generalnego Dróg Krajowych i Autostrad** z siedzibą w Warszawie ul. Wronia 53, 00-874 Warszawa	GDDKiA	Zamierzenie budowlane:	Opracowanie Studium Korytarzowego i Studium Techniczno-Ekonomiczno-Środowiskowego z elementami Koncepcji Programowej wraz z materiałem do uzyskania Decyzji o Środowiskowych Uwarunkowaniach dla zadania **„Budowa obwodnicy Wieluńia w ciągu drogi krajowej nr 45"**	
		Przedmiot opracowania:	TOM B - ROZWIĄZANIA TECHNICZNE	

Rodz. oprac.:	STES	Nazwa rysunku:	PLAN SYTUACYJNY	Nr rys.: 2.W3.6B
Branża:	drogowa			
Data:	06.2022	Skala:	1:1 000	

Funkcja:	Tytuł, imię i nazwisko:	Nr uprawnień, specjalność:	Podpis
BRANŻA DROGOWA			
Główny Projektant:	mgr inż. Rafał DRASZCZYK	SLK/1477/POOD/06, drogowa	
Projektant:	mgr inż. Tomasz WLUCICKI	SLK/3638/POOD/11, drogowa	
Projektant:	inż. Krzysztof PACH	SLK/5171/POOD/08, drogowa	
Sprawdził:			
Opracował:			
Opracował:			