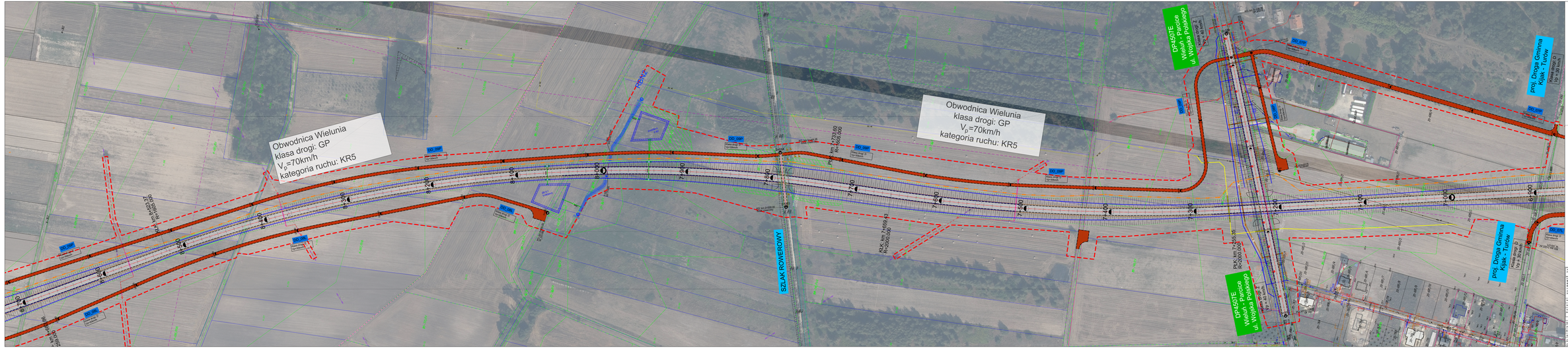



| | | | |
|---|---|---|---|
| Inwestor: | Zarząd Dróg Powiatowych w Wieluniu ul. Wojska Polskiego 3 98-300 Wieluń | Wykonawca: | WIA Sp. z o.o. ul. Al. Krakowska 61 02-183 Warszawa tel. +48 22 535 60 00 |
| Nazwa zadania: | Opracowanie Studium Wykonalności i Studium Przedprojektowe wraz z niezbędnymi do uzyskania Decyzji środowiskowej analizami dla odcinka dróg powiatowych relacji Kijak-Wieluń-Pasieki-Turów-Kol. PKP | | |
| Temat projektowy: | TOM III - ROZWIĄZANIA TECHNICZNE | | |
| Nazwa rysunku: | PLAN SYTUACYJNY | | |
| Skala: | 1:1000 | Nr rysunku: | 2/WI/6 |
| Data: | 01.2023 | | |

| Funkcja | Tytuł, stopień naukowy | Nr uprawnień, specjalność | Podpis |
|---|---|---|---|
| **AUTORZY OPRACOWANIA** | | | |
| Główny Projektant | mgr inż. Rafał DRASZKOWSKI | SLA/0177/POOD/08, drogowa | |
| Projektant | mgr inż. Tomasz WOJCIOCH | SLA/0636/POOD/11, drogowa | |
| Projektant | mgr inż. Krzysztof PACH | SLA/0177/POOD/08, drogowa | |
| Sprawdził | | | |
| Opracował | | | |
| Opracował | | | |